RedLite™ Mega

Guide de l'utilisateur

F

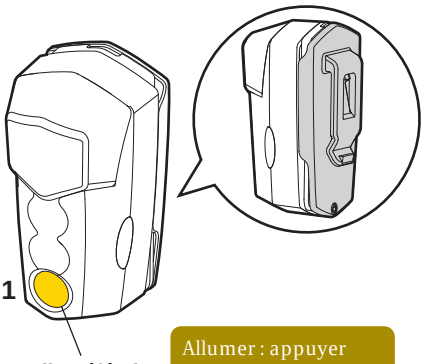

Bouton allumé/éteint et contrôle du niveau

Allumer : appuyer
Eteindre : appuyer et maintenir 3 secondes

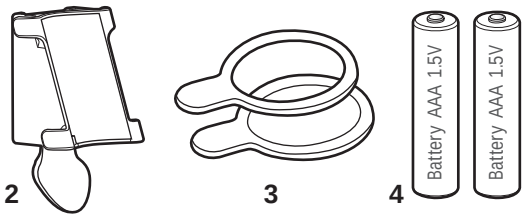

1. Corps de la lampe
2. Fixation (pour tube/pilier de selle)
3. Sangle en caoutchouc x 2 (compatible ø26,2 ~ ø34,9 mm)
4. Batteries incluses (1,5V AAA x 2)

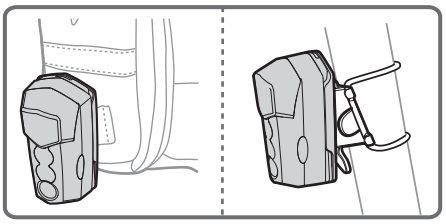

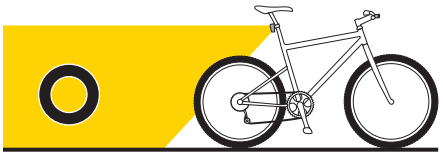

* Outillage requis : clé Allen de 2mm

REMPLACER LES BATTERIES

Ne pas dévisser le boulon complètement.

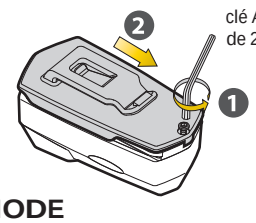

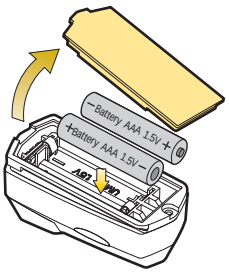

Vérifier que le joint en caoutchouc soit placé correctement avant de refermer le couvercle de batterie.

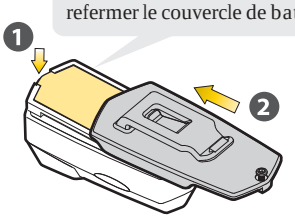

Note : pour des raisons de sécurité, retirer les batteries lorsque le RedLite™ n'est pas utilisé pendant une période prolongée.

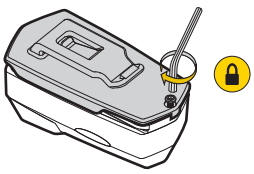

MODE

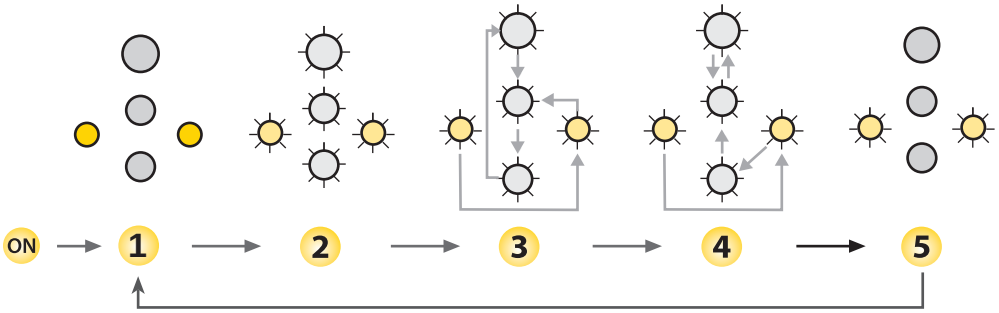

Mode	Puissance	Autonomie
1	Fixe	50 heures +
2	Clignotant	100 heures +
3	Séquence 1	100 heures +
4	Séquence 2	100 heures +
5	Clignotant hybride	50 heures +

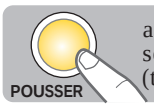

appuyer et maintenir 3 secondes pour Èteindre (tous les modes)

MONTAGE SUR LE PILIER/TUBE DE SELLE

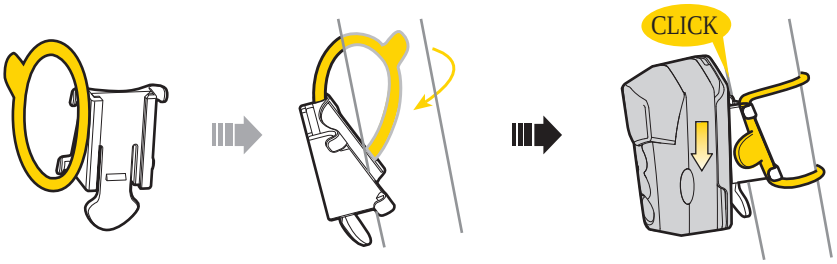

RETIRER LA LAMPE

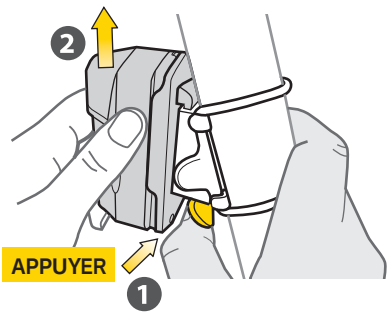

AVERTISSEMENT

Même si le corps de la lampe est étanche (en conditions normales d'utilisation sous la pluie, etc.), ne jamais plonger intentionnellement sous l'eau.

PIECES DETACHEES

Sangle en caoutchou

Art No. TMS-SP93

SPECIFICATIONS

Fonction : 5 modes
Ampoules : 1 DEL rouge Piranha (DEL oeil d'aigle) et 2 DEL rouge ultra brillantes et 2 DEL jaune.
Batterie : 1,5V AAA x 2
Autonomie : 50 heures (mode fixe)
Poids : 62 grammes (lampe seule)

GARANTIE

Garantie de 1 ans : sur toutes parties mécaniques. Défauts de fabrication seulement. Les batteries ne sont pas couvertes par cette garantie.

Réclamation de la garantie
Pour bénéficier de notre service de garantie, vous devez être en possession de la facture d'achat originale. Si le produit nous est retourné sans cette facture d'achat, nous considérons la date de fabrication comme début de la garantie. Toute garantie sera considérée comme nulle si le produit à été endommagé suite à une chute, à un abus, une surcharge, à un quelconque changement ou modification ou à une utilisation autre que celle décrite dans ce manuel.

* Les spécifications et l'apparence peuvent être sujettes à certaines modifications.

Contactez votre revendeur Topeak si vous avez la moindre question.
For USA customer service cal l : 1-800-250-3068
www.topeak.com

Copyright © Topeak, Inc. 2012